

Strukturen der Diakonie

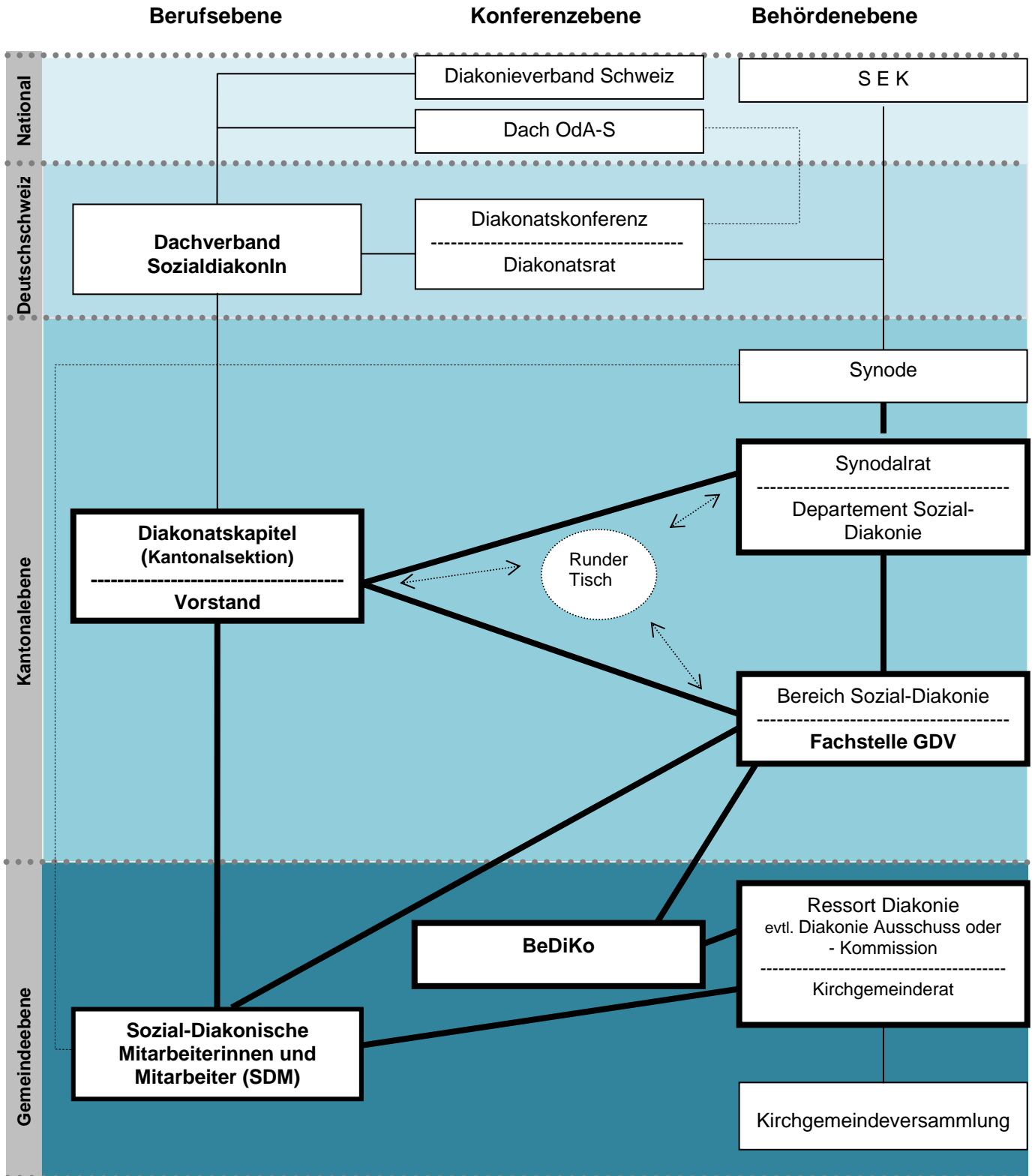

Direkte Kommunikation: **—**
 Beziehungen: **—**

Begriffserläuterungen: Siehe Rückseite

Begriffserläuterung “ Strukturen der Diakonie“

Berufsebene	
Dachverband SozialdiakonIn	“Dachverband der kantonalen Zusammenschlüsse der Sozialdiakone und Sozialdiakoninnen in Ref. Kirchen der Deutschschweiz” Er ist ein Zusammenschluss der kantonalkirchlichen Standesorganisation. Zweck: Die gemeinsamen Interessen der kantonalen und interkantonalen Zusammenschlüsse der SDM nach innen und aussen zu wahren.
Diakonatskapitel (DK)	Siehe “Verordnung über das Diakonatskapitel der Reformierten Kirchen Bern-Jura-Solothurn“ (KES / 34.410)
Sozial-Diakonische Mitarbeiterinnen und Mitarbeiter (SDM)	Siehe “Verordnung über die sozial-diakonische Arbeit im deutschsprachigen Gebiet der Reformierten Kirchen Bern-Jura-Solothurn“ (KES / 43.010)
Konferenzebene	
Diakonieverband Schweiz	Dachverband von rechtlich eigenständigen Institutionen mit einer diakonischen Ausrichtung, vorwiegend im deutschsprachigen Landesteil. Er wurde 1927 auf Initiative des SEK gegründet.
Dach OdA-S	Nationale Dachorganisation der “Organisationen der Arbeitswelt Soziales“ (OdA-S) nach dem Berufsbildungsgesetz (BBG)
Diakonatskonferenz (DDK)	Die in der Kirchenkonferenz (KIKO) und dem SEK angeschlossenen Kantonalkirchen der deutschsprachigen Schweiz, schliessen sich einer „Übereinkunft betreffend der Anerkennung des sozial-diakonischen Dienstes und Schaffung gemeinsamer Voraussetzungen für die gegenseitige Zulassung von Sozial-Diakonischen Mitarbeiterinnen und Mitarbeitern in den Dienst der Mitgliedkirchen“ zusammen.
Diakonatsrat (DR)	Geschäftsausführendes und vorbereitendes Organ der DDK unterstützt durch die Fachkommission für Ausbildungsfragen und Fachkommission zur Überprüfung von ausserordentlichen Zulassungen von Sozial-Diakonischen Mitarbeiterinnen und Mitarbeitern.
„refbejuso“	Kürzel und E-Mail-Adresse für „Reformierten Kirchen Bern-Jura-Solothurn“
Runder Tisch	Informeller Austausch zwischen Fachstelle GDV / Vorstand Diakonatskapitel und Departement Sozial-Diakonie des Synodalrates.
Behördenebene	
SEK	Schweizerischer Evangelischer Kirchenbund
Synode	Legislative der Kantonalkirche
Synodalrat (SR)	Exekutive der Kantonalkirche
Departement Sozial-Diakonie	Bindeglied und Schnittstelle zwischen Synodalrat (Strategische Ebene) und Bereich Sozial-Diakonie (Operative Ebene)
Bereich Sozial-Diakonie	Erfüllt als gesamtkirchliche Dienststelle sozial-diakonische, seelsorgerliche, beratende, gemeinwesenunterstützende und sozialpolitische Aufgaben
Fachstelle GDV	Begleitet die Kirchgemeinden, die kirchlichen Mitarbeitenden und Behörden sowie interessierte Gruppen in ihren sozial-diakonischen Fragen und Aufgaben
Kirchgemeindeversammlung	Legislative der Kirchgemeinden
Kirchgemeinderat (KGR)	Exekutive der Kirchgemeinden
Ressort Diakonie	Bindeglied und Schnittstelle zwischen Kirchgemeinderat (Strategische Ebene) und Beauftragten im sozial-diakonischen Dienst, d.h. Angestellte, Ehrenamtliche und Freiwillige (Operative Ebene)
Bernische Diakoniekonferenz (BeDiKo)	Die BeDiKo ist für diakonieverantwortlichen Kirchgemeinderatsmitgliedern eine jährliche Begegnungsplattform. Sie bietet die Möglichkeit Informationen und Erfahrungen auszutauschen und sich zu vernetzen.